

Fiche Perruche Ondulée  
Bague N°: **AFORF01310045**

**Identification**

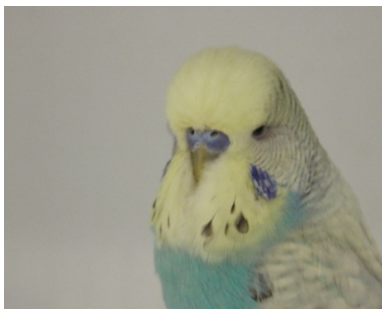

Sexe : **Mâle**  
Date de naissance : **27-04-2010**  
Standard : **Perruche Ondulée de Posture ( P.O.P. )**  
Couleur : **Bleu** - Mutation : **Perlée simple facteur ( FD ) - Masque jaune Type II ( FD )**  
Classification A.F.O. : **09/2a**  
Origine : **Elevage stam RF013**

**Observations**

Cession : Mr Kuepper - AGEN, Département 47 (Lot et Garonne).

**1.0 - Père**

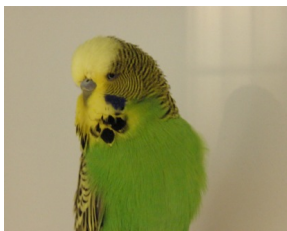

Bague N°: **MP4840834**  
Couleur : **Vert**  
Mutation : **Normale**  
Origine : **Marre Paul**

Observations :

Date d'acquisition : 29/12/2008  
Pedigree :  
Père : Bague 04207 - Vert  
éleveur GOYER  
Mère : Bague 06014 - Cinnamon Bleu Clair  
éleveur MARRE

**0.1 - Mère**

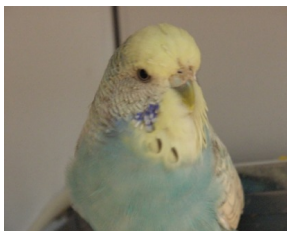

Bague N°: **PN74008076**  
Couleur : **Bleu**  
Mutation : **Perlée simple facteur ( FD ) - Masque jaune Type II ( FD )**  
Origine : **Pejoux Nicole**

Observations :

Date d'acquisition : 18/10/2009  
Vaccination Ivomec le 19/10/2009