

Fiche Perruche Ondulée
Bague N°: **AFORF01313060**

Identification



Sexe : **Mâle**
Date de naissance : **11-06-2013**
Standard : **Perruche Ondulée de Posture (P.O.P.)**
Couleur : **Vert** - Mutation : **Perlée simple facteur (FD) - Cinnamon (FS)**
Classification A.F.O. : **09/1**
Origine : **Elevage stam RF013**

Observations

Cession : BirdsParc - FUMEL, Département 47 (Lot et Garonne).

1.0 - Père

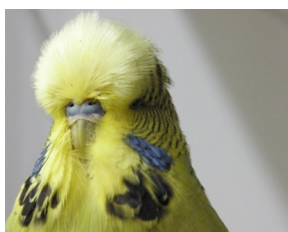

Bague N°: **AV21812012**
Couleur : **Gris-Vert**
Mutation : **Normale**
Porteur : **Bleu et Opaline**
Origine : **Vermeir Andre**

Observations :
Date d'acquisition : 17/05/2012

0.1 - Mère



Bague N°: **AFORF01310033**
Couleur : **Gris**
Mutation : **Perlée double facteur (FD)**
Origine : **Elevage stam RF013**

Observations :
le 15/09/2010 : Mise en préparation pour exposition Festival A.F.O. 2010
Résultat Festival A.F.O. 2010 : classement 1/1